

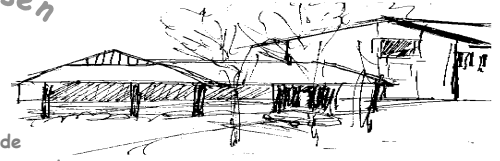

Volksschule  
Schweitenkirchen - Paunzhausen  
Schulstraße 7  
85301 Schweitenkirchen  
Tel.: 08444/430  
Fax.: 08444/915020  
E-Mail: schul@schule-schweitenkirchen.de  
Homepage: www.vs-schweitenkirchen-paunzhausen.de



### Krankheitsanzeige

Bei Erkrankung bitte sofort die Schule benachrichtigen. Bei telefonischer Verständigung bitte innerhalb von 2 Tagen schriftliche Entschuldigung nachreichen.

Der Schüler/Die Schülerin

\_\_\_\_\_ Klasse \_\_\_\_\_

ist krank am / seit \_\_\_\_\_ und kann den Unterricht nicht besuchen.

**Grund:**

\_\_\_\_\_  
\_\_\_\_\_

\_\_\_\_\_, den \_\_\_\_\_  
(Ort, Datum)

\_\_\_\_\_  
(Unterschrift d. Erz.berechtigten)



Volksschule  
Schweitenkirchen - Paunzhausen  
Schulstraße 7  
85301 Schweitenkirchen  
Tel.: 08444/430  
Fax.: 08444/915020  
E-Mail: schul@schule-schweitenkirchen.de  
Homepage: www.vs-schweitenkirchen-paunzhausen.de

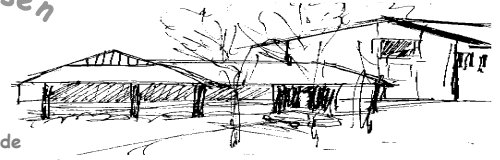

### Krankheitsanzeige

Bei Erkrankung bitte sofort die Schule benachrichtigen. Bei telefonischer Verständigung bitte innerhalb von 2 Tagen schriftliche Entschuldigung nachreichen.

Der Schüler/Die Schülerin

\_\_\_\_\_ Klasse \_\_\_\_\_

ist krank am / seit \_\_\_\_\_ und kann den Unterricht nicht besuchen.

**Grund:**

\_\_\_\_\_  
\_\_\_\_\_

\_\_\_\_\_, den \_\_\_\_\_  
(Ort, Datum)

\_\_\_\_\_  
(Unterschrift d. Erz.berechtigten)